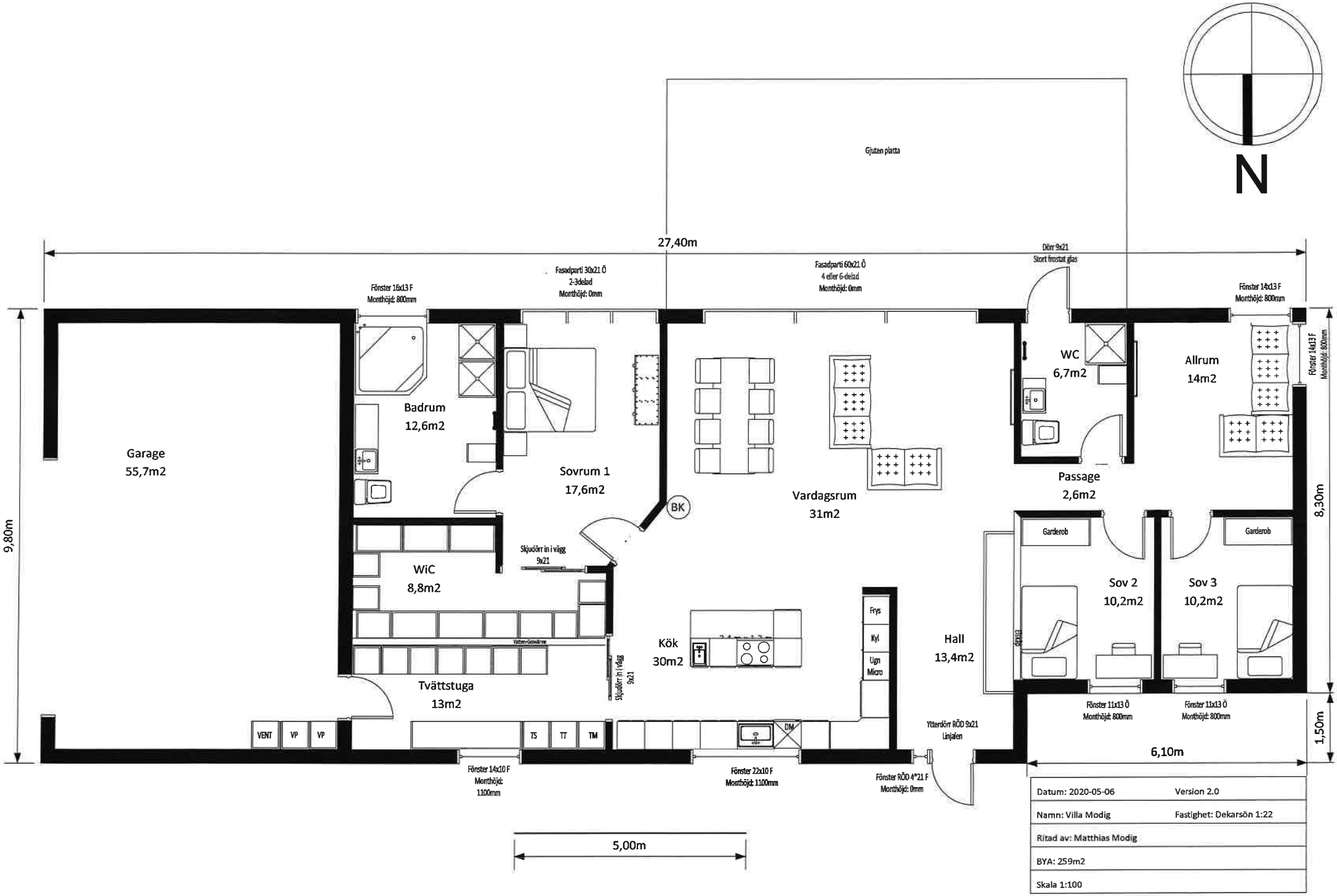
N
Gjuten platta
27,40m
Dörr 9x21
Stort frostat glas
Fönster 16x13 F
Monthöjd: 800mm
Fasadparti 30x21 Ö
2-3delad
Monthöjd: 0mm
Fasadparti 60x21 Ö
4 eller 6-delad
Monthöjd: 0mm
Fönster 14x13 F
Monthöjd: 800mm
Fönster 14x13 F
Monthöjd: 800mm
Garage
55,7m2
Badrum
12,6m2
Sovrum 1
17,6m2
BK
Vardagsrum
31m2
WC
6,7m2
Allrum
14m2
Passage
2,6m2
9,80m
8,30m
WiC
8,8m2
Skjudörr in i vägg
9x21
Garderob
Garderob
Sov 2
10,2m2
Sov 3
10,2m2
Kök
30m2
Frys
Kyl
Ugn
Micro
Hall
13,4m2
Tvättstuga
13m2
Skjudörr in i vägg
9x21
VENT
VP
VP
TS
TT
TM
DM
Fönster 11x13 Ö
Monthöjd: 800mm
Fönster 11x13 Ö
Monthöjd: 800mm
Ytterdörr RÖD 9x21
Linjalen
1,50m
6,10m
Fönster 14x10 F
Monthöjd:
1100mm
Fönster 22x10 F
Monthöjd: 1100mm
Fönster RÖD 4*21 F
Monthöjd: 0mm
5,00m
Datum: 2020-05-06
Version 2.0
Namn: Villa Modig
Fastighet: Dekarsön 1:22
Ritad av: Matthias Modig
BYA: 259m2
Skala 1:100