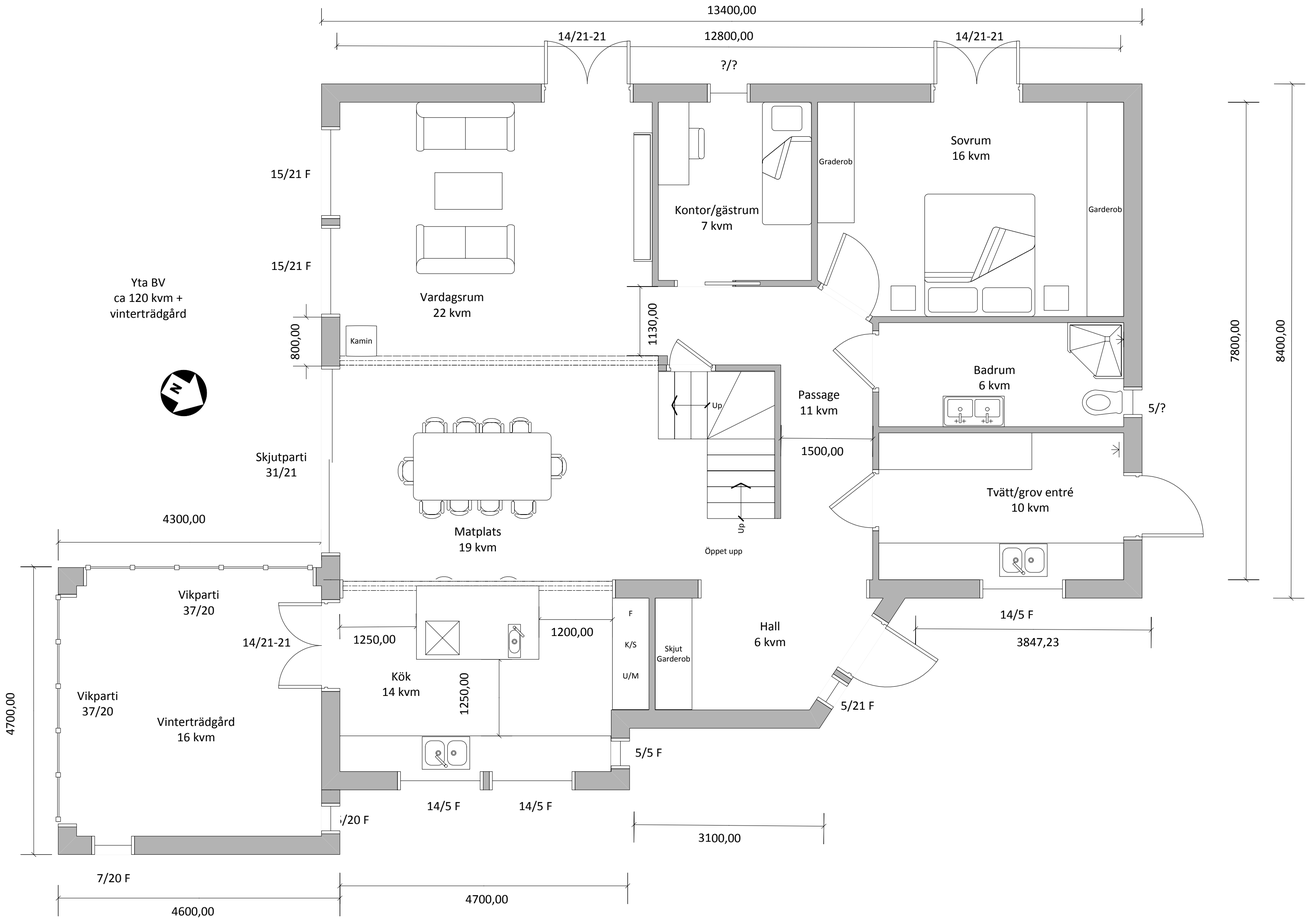
13400,00
14/21-21
12800,00
14/21-21
?/?
15/21 F
15/21 F
Yta BV
ca 120 kvm +
vinterträdgård
Vardagsrum
22 kvm
Kontor/gästrum
7 kvm
Graderob
Sovrum
16 kvm
Garderob
1130,00
800,00
Kamin
Passage
11 kvm
Badrum
6 kvm
5/?
7800,00
8400,00
Skjutparti
31/21
1500,00
Tvätt/grov entré
10 kvm
4300,00
Matplats
19 kvm
Öppet upp
Vikparti
37/20
14/21-21
1250,00
1200,00
F
K/S
U/M
Skjut
Garderob
Hall
6 kvm
14/5 F
3847,23
Kök
14 kvm
1250,00
4700,00
Vikparti
37/20
Vinterträdgård
16 kvm
5/21 F
5/5 F
14/5 F
14/5 F
-/20 F
3100,00
7/20 F
4600,00
4700,00

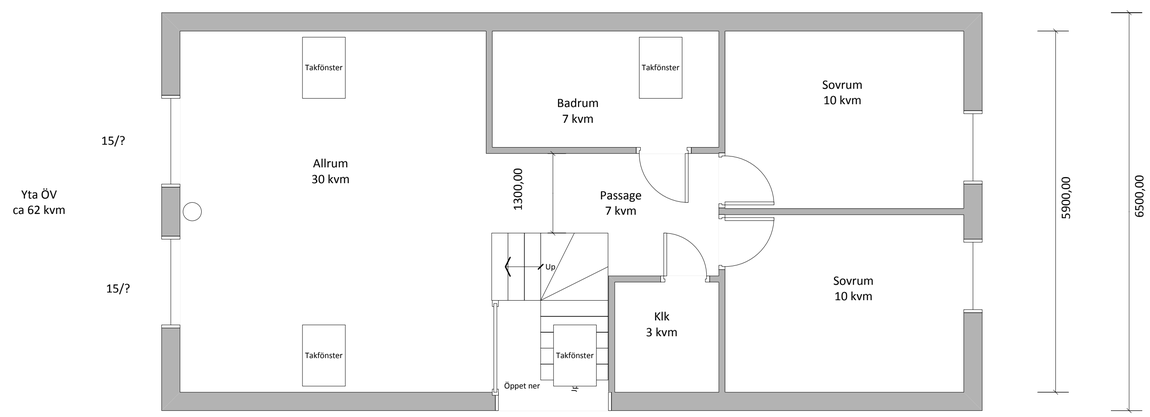
Takfönster
Badrum
7 kvm
Takfönster
Sovrum
10 kvm
15/?
Allrum
30 kvm
1300,00
Passage
7 kvm
5900,00
6500,00
Yta ÖV
ca 62 kvm
15/?
Sovrum
10 kvm
Klk
3 kvm
Takfönster
Takfönster
Öppet ner