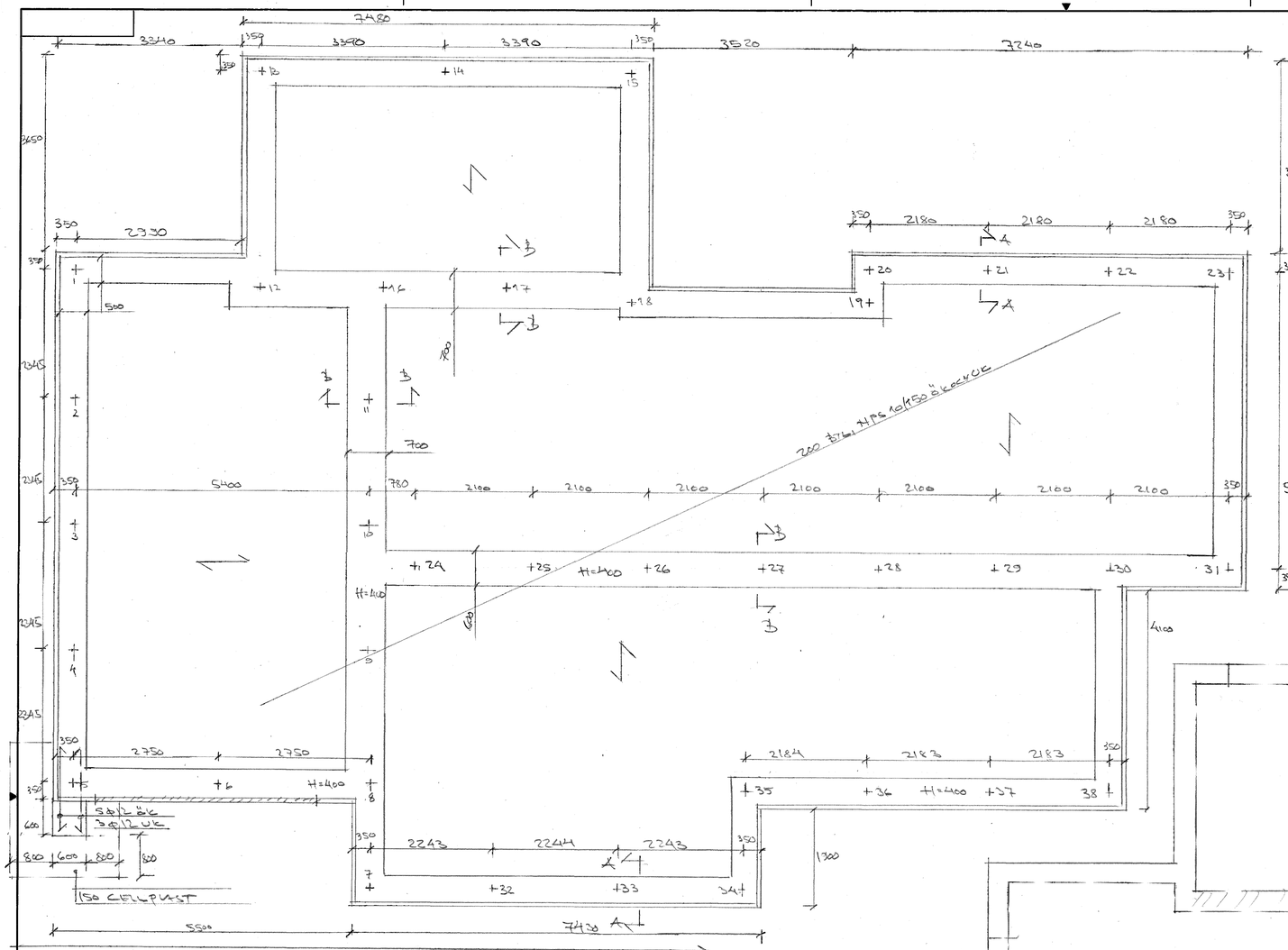

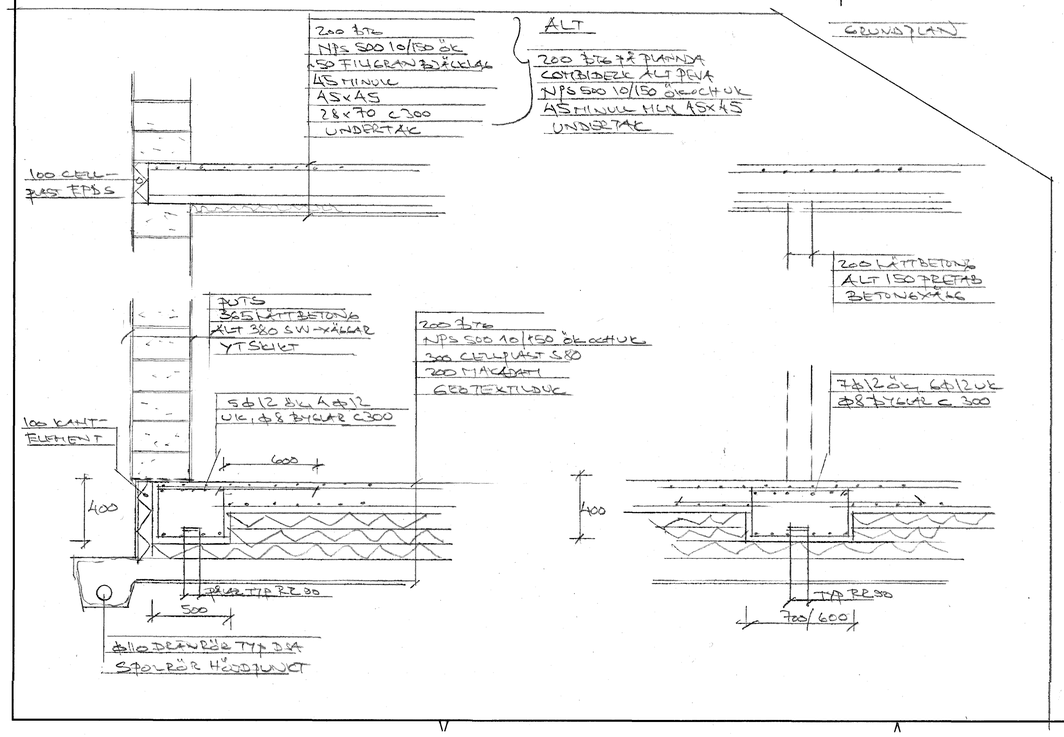

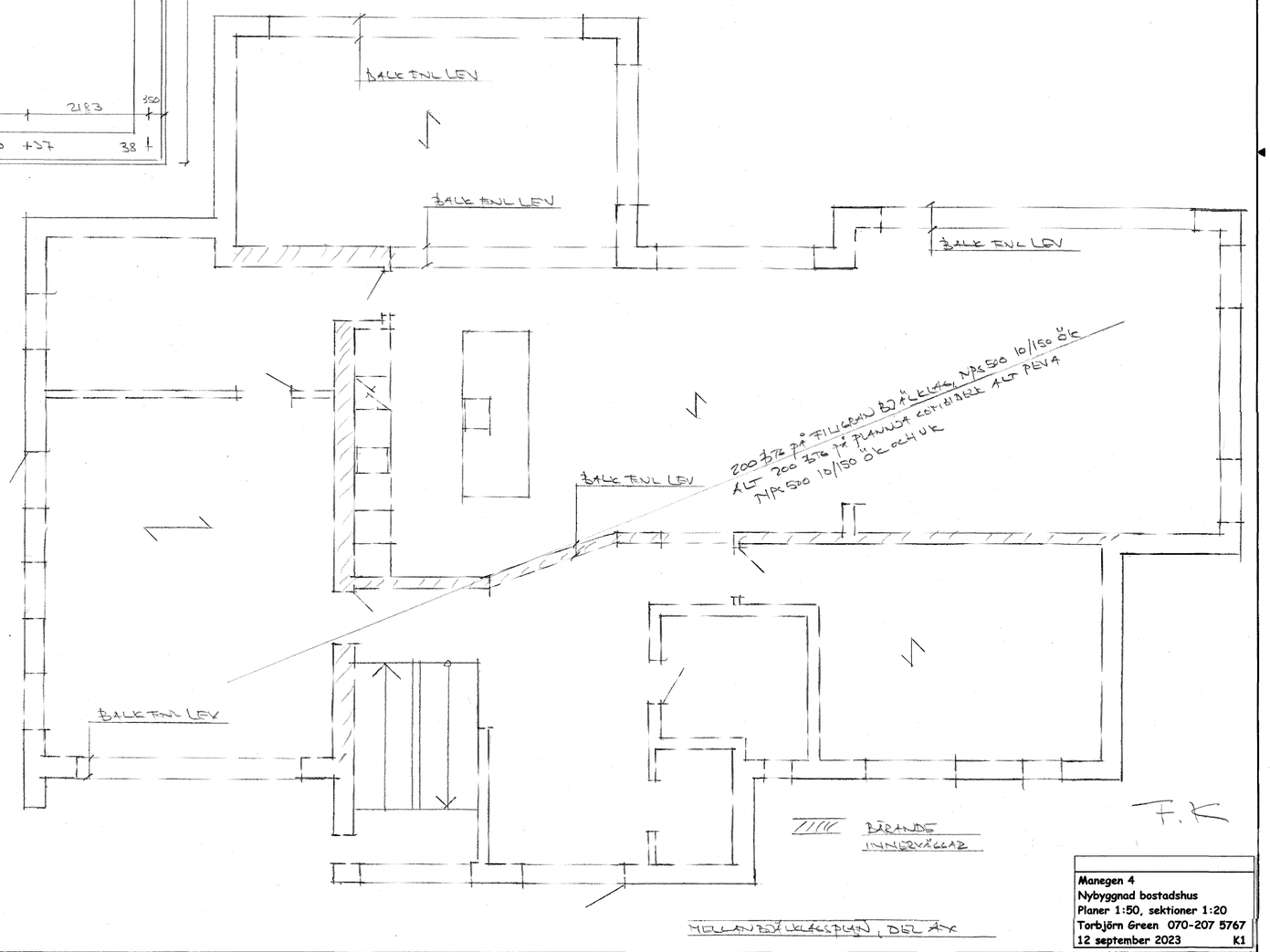

Anvisningar
Gällande bestämmelser BBR , EKS12

Pålar stålrörspålar typ RR enligt grundplan
Pålar bostadshus RR 90 , märkeslast 216 kN i GK 2 ,
Pålning utföres med spetsburna stålpålar.
Pålning skall utföras med typgodkänt pålsystem.
Vid avvikelse i pålläge större än 50 mm kontaktas konstruktören för ev, korrigerande åtgärder.
Pålningsprotokoll skall upprättas.
Pålarna inmätes efter slagning och pålningsprotokoll tillställes konstruktören.

Betong: Btg II C28/35 XC2
Garage Btg II C28/35 XC 3

Armering: K 500 C-T , Nps 500
Skarvlängder 50x ∅
Nät=320 mm

Täckande betongskikt: 30 mm

Ök-armering skarvas mellan pålar , uk-armering skarvas över pålar.

Max 50 % av armering skarvas i samma snitt

Makadamlager: Utföres som dränerande lager.

Dräneringsledning Dräneringsledning ∅ 110 mm av styva slitsade plaströr typ DSA .

Bärande ytterväggar av SW-element av betong. cellplast , betong, bärande innerväggar av betong , enligt leverantör alternativt 365 lättbetong ytterväggar , 200 lättbetong bärande innerväggar

Takplan och takstolar enligt leverantör.

Virke mot grundkonstruktion skyddas med diffrätt material.

Mått: Huvudmått enligt a-ritningar daterade maj 2023 förutom
Vid matplatsen som utökats från 3 400 till 3 650.
Grundmåttet är redovisat , huvudmått – 10 mm från var sida.

Manegen 4
Nybyggnad bostadshus
Planer 1:50, sektioner 1:20
Torbjörn Green 070-207 5767
12 september 2023 **K1**