

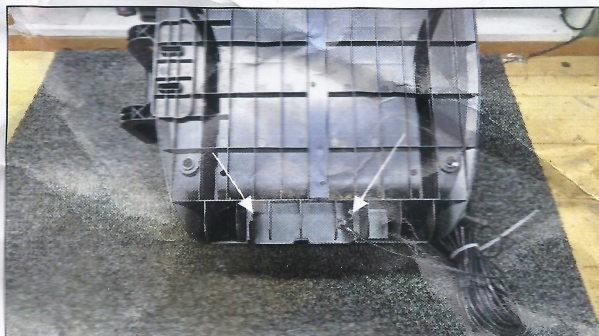

1. Börja med att dra ur kontakten från vägguttaget så att vi inte har någon ström till laddstationen. Observera, det kan ta några sekunder innan lampan slutar lysa på laddstationen.

Skriva bort de två skruvarna på laddstationens baksida (se bild).



2. Vänd laddstationen upp och ner och skruva bort de två skruvarna på laddstationens undersida (se bild). Skruvarna sitter nersänkta i plasten och kan vara svåra att se. Lys i så fall med en ficklampa för att underlätta.

Nu kan man ta av locket till laddstationen.

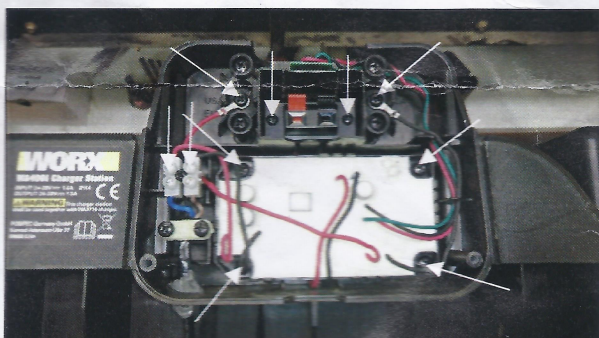

3. Det kan vara väldigt smutsigt i laddstationen pga myror och liknande. Skruva bort alla 10 skruvar och blås/borsta rent. Lampan till laddstationen kan ibland vara fast limmad med smältlim och vara svår att få loss. Ta då med en tång och lirka loss den.

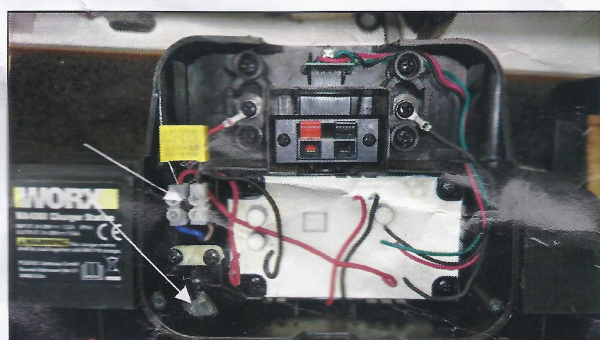

4. Koppla in det nya kretskortet enligt bild. De röda sladdarna kommer att sitta till vänster och svarta till höger. Observera att det nya kretskortet kan se lite annorlunda ut med en gul kondensator. Det sitter där för att skapa en renare signal ut i slingan. Ibland kan den vara svår att få på sin plats. Lossa då skruven i mitten av sockerbiten för att få lite mer utrymme (se bild).

För att förebygga att småkryp inte ska kunna ta sig in lika enkelt så kan man täta hålet för inkommande strömkabel med silikon (se bild). Nu återstår det bara att sätta tillbaka luckan och skruva tillbaka skruvarna.