

82328

JÄRFÄLLA BYGGNADSKOMMUN
nr. 27 AUG 1962
D. nr. 215/62

*Tilläggsbeskrivning
Järfälla kommun 1962
den 23/8 1962 g. 65*

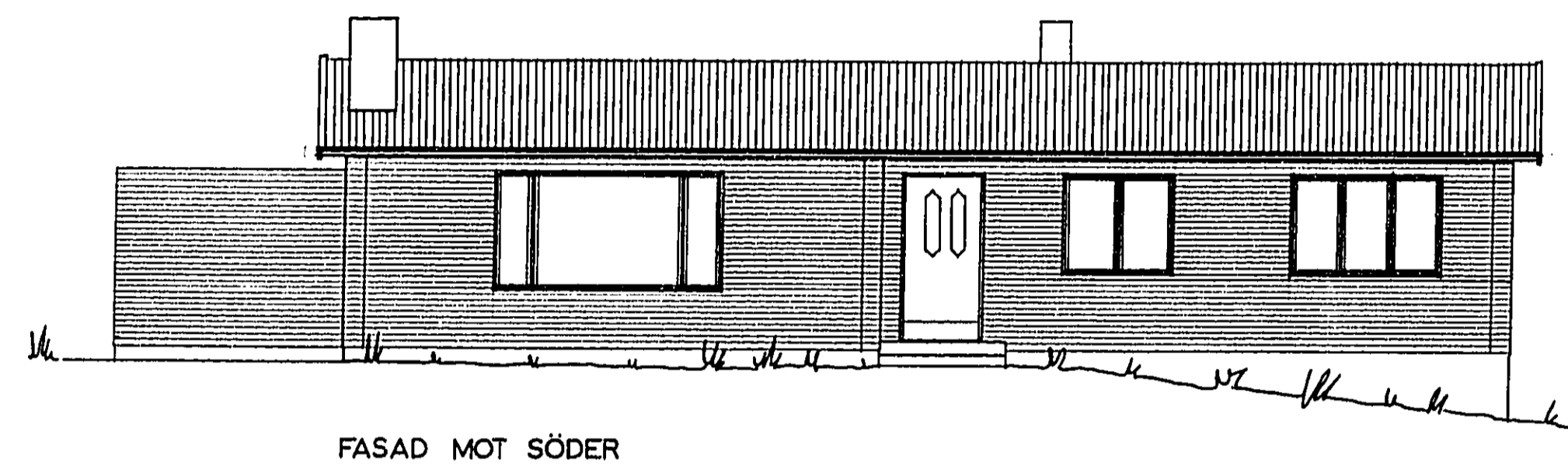

FASAD MOT SÖDER

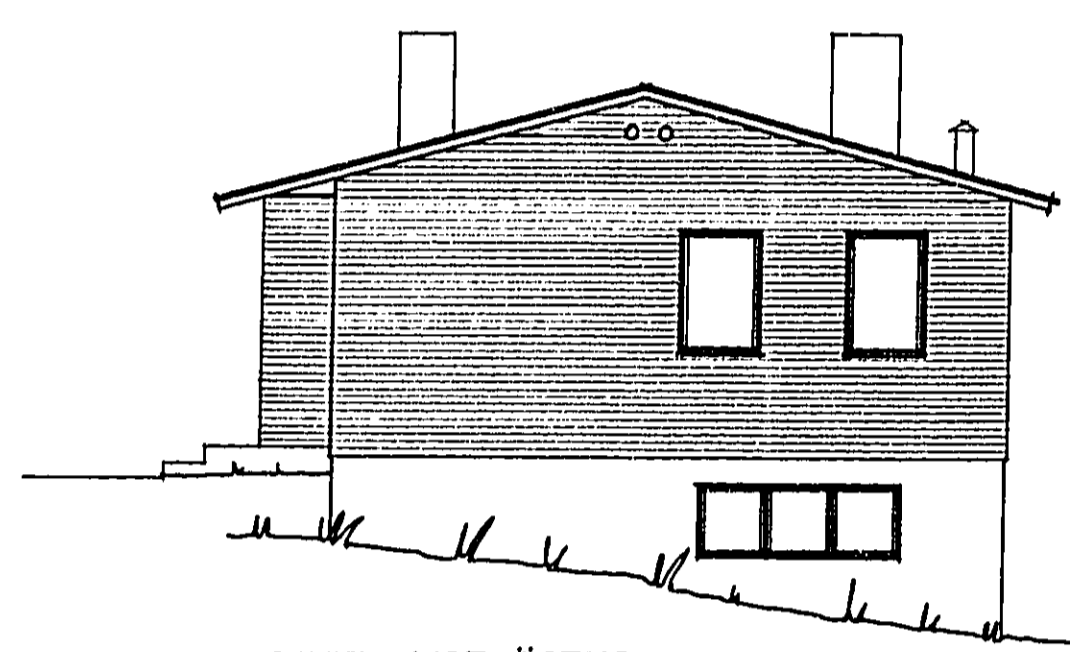

GAVEL MOT ÖSTER

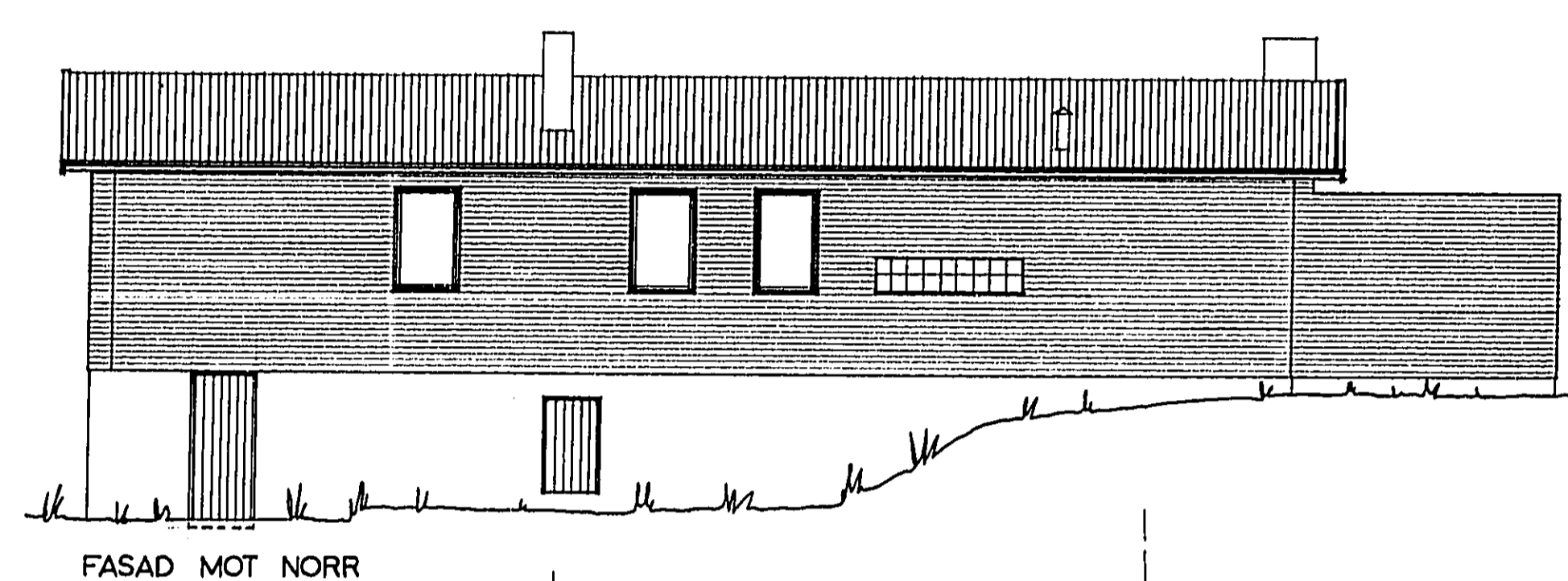

FASAD MOT NORR

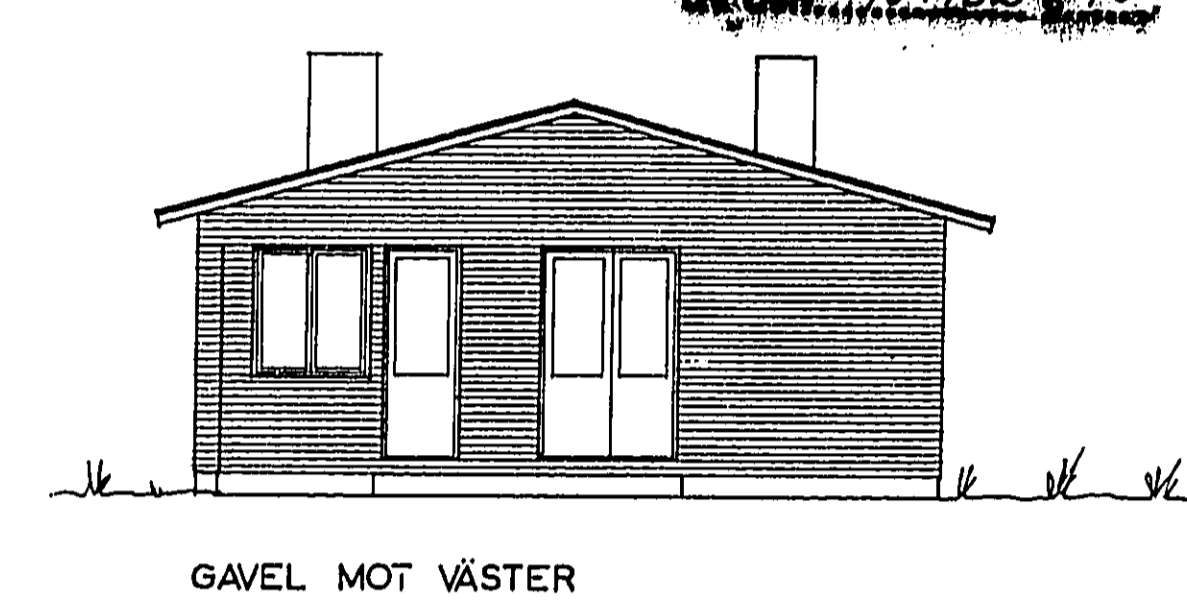

GAVEL MOT VÄSTER

OBS! SAMTLIGA MÄRKLINJER ÄRO BEF. OCH ÄNDRAS EJ.

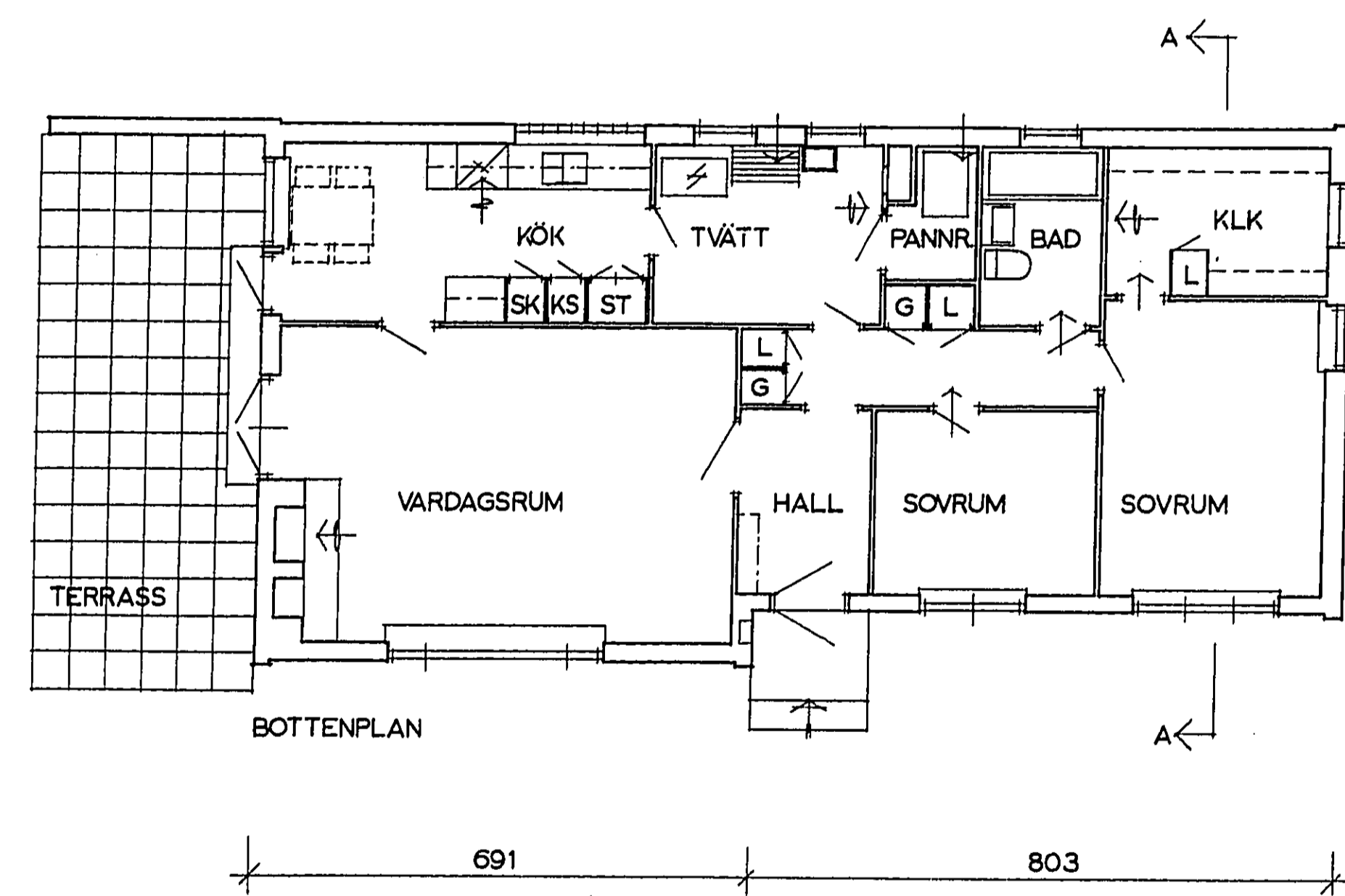

BOTTENPLAN

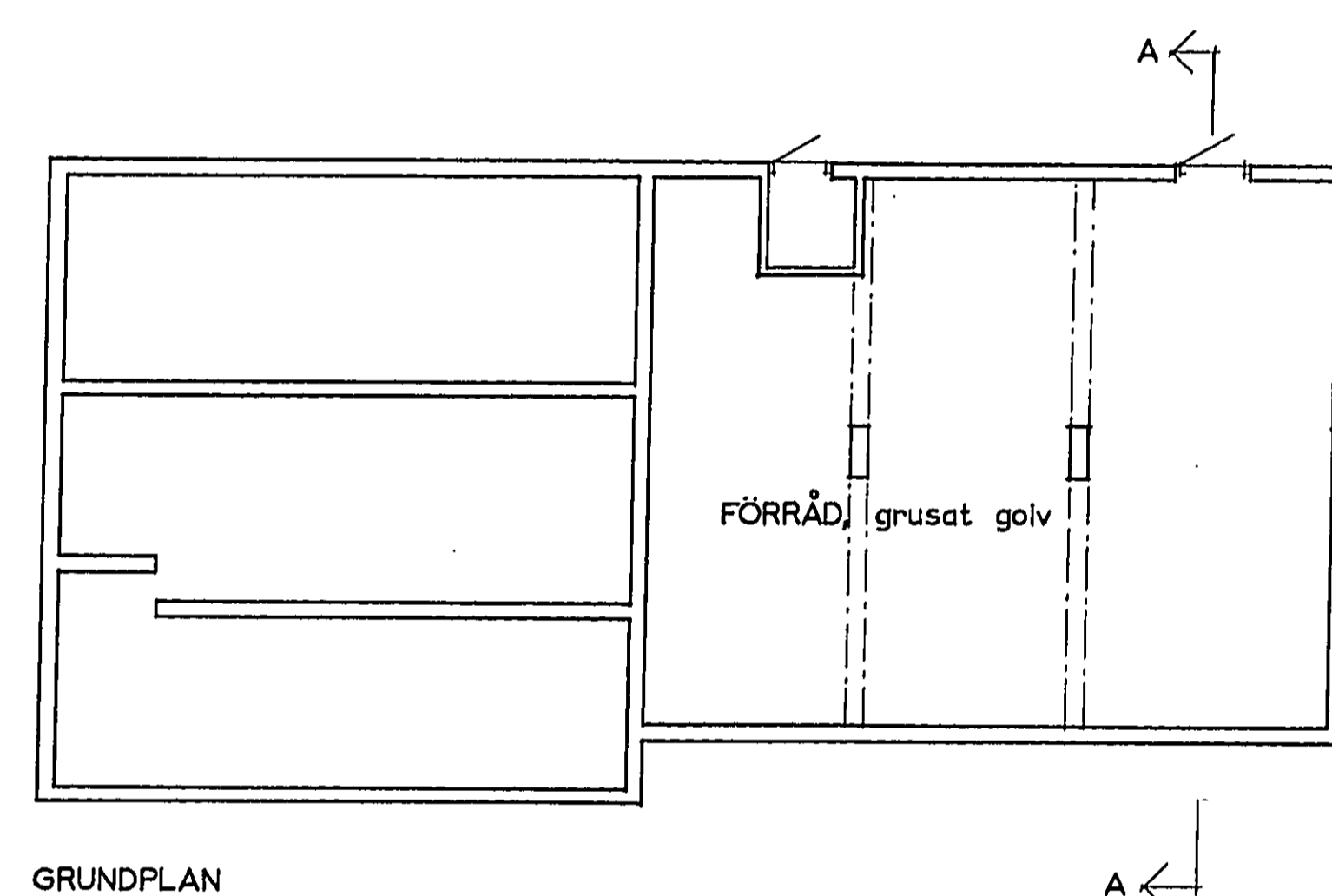

GRUNDPLAN

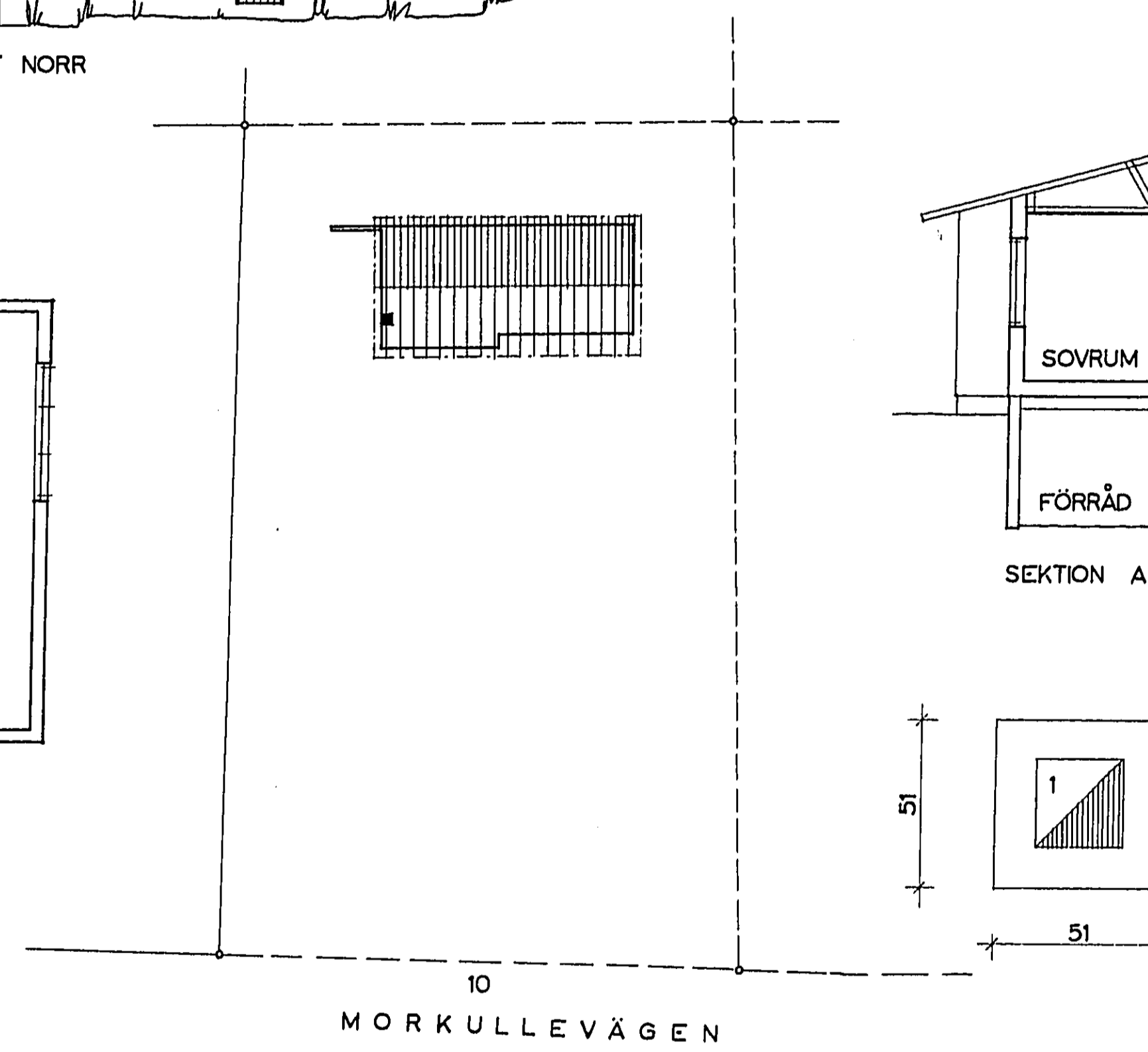

SITUATIONSPLAN
SKALA 1:400

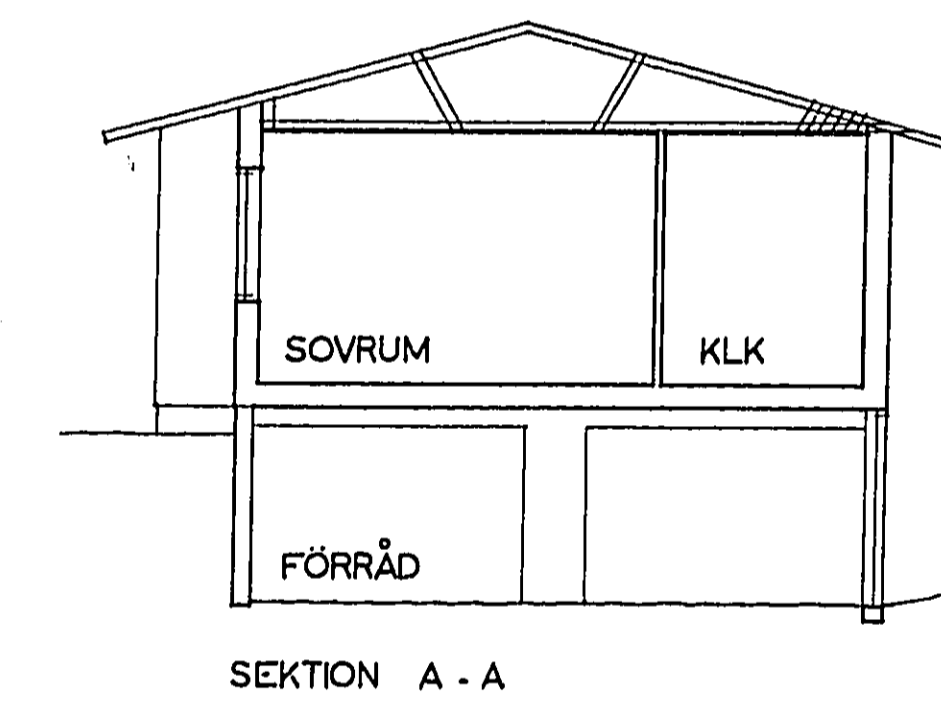

SEKTION A - A

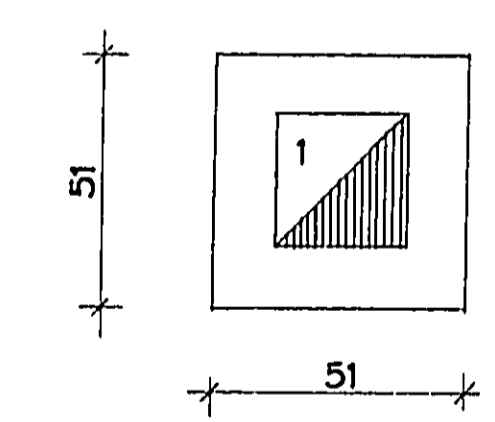

I. RÖCKKANAL FR. ÖPPEN SPIS

Ny fastighetsbeskrivning:
Björkeby 4/62
ÄNDRINGSRITNING
BJÖRKEBY LILLA 192 KV, RIPAN NR 5
JÄRFÄLLA KOMMUN, STOCKHOLMS LÄN
B. FAABORG ARKITEKT- & KONSTRUKTIONSBYRÅ
KASTANJEVÄGEN 5 - BOX 23 - TEL. 36 30 89
BARKARBY DEN 23. 8. 1962

[Signature]

Archival markings: 'A1', '16', 'A2', 'A3', 'A4', 'A4', 'A3', 'A2', '16', 'A1'. A ruler with 'ARKIVA' and '2150' is visible.