

KARTA  
 över  
 avstyckning från fastigheten  
 ÖSTANBÄCK 38:10 jämte ägoutbyte mellan  
 ÖSTANBÄCK 8:43, 8:96 och 38:10

Org. enhet AC 3      Önr 181/68

Upprättad år 1970 av:  
*Gunnar Schenström*

Gunnar Schenström  
 Distriktslantmätare

Secken Skellefteå stad      Kommun

Län Västerbottens      Skala 1: 1000      0 10 20 30 40 50 meter

Ägoutbytesbeskrivning, se förrättningsakten.  
 Angående likvid, se förening bilaga C, till protokollet  
 Efter verkställt ägoutbyte avstyckas från  
 Östanbäck 38:10 :

Litt. A 0,1438 hektar

*E.I.T. nr 3028*  
 Servitut:

Med det avstyckade området följer rätt  
 att för utfartsändamål taga nödig väg  
 över styckningsfastigheten.

*Figofig. nr 1, 2 tillhör Östanbäck 8:96  
 " " 3 tillhör Östanbäck 38:10*

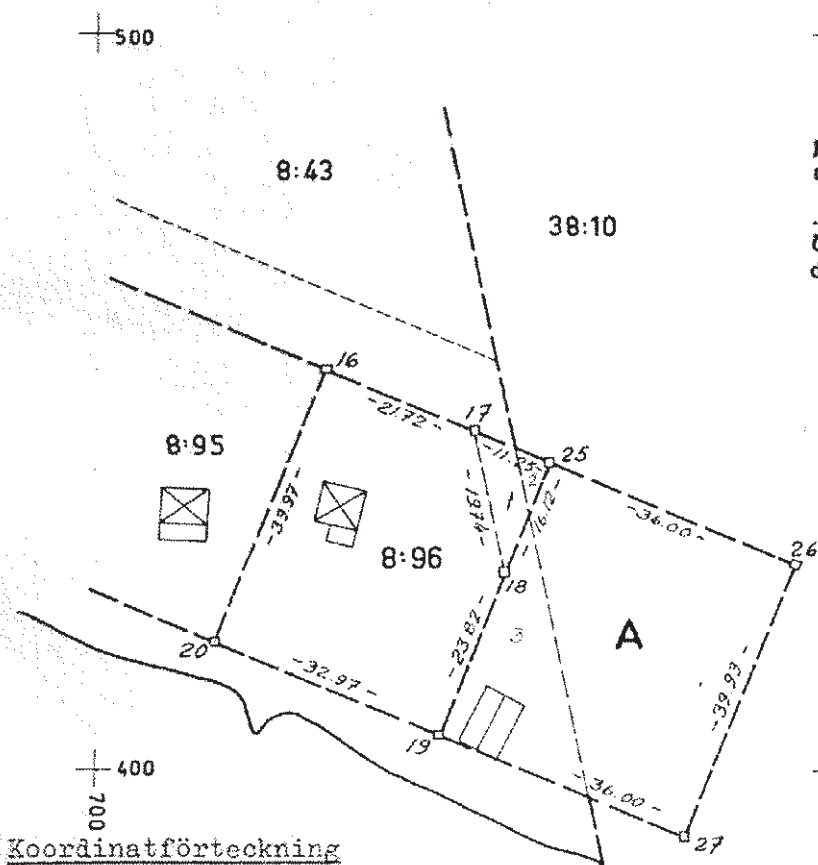

**FASTSTÄLLESEBEVIS**  
 Datum 13/3 1970      Paragraf 228  
 Överlantmätaren i länet fastställde i dag  
 denna förrättning.  
*Torsten Sander*  
 Torsten Sander

Koordinatförteckning

Punkt	Mark	X	Y
16	rm	454,43	731,41
17	rm	446,13	751,48
18	rm	426,88	755,85
19	rm	404,87	746,72
20	rm	417,45	716,25
25	rm	441,83	761,88
26	rm	428,07	795,14
27	rm	391,13	779,99

Koordinatsystem: "Tillfälligt"

Mätning    Koordber    Arealber    Kartering    Ritning

Signum

Skellefteå Stad Nr 830 24-SKJ-830

Lantmäteriet BI 0338. 8 000. 67. SKA 71083